

Rocca la Marchisa

scritto da Fabio Aquilano | 29 Dicembre 2014

Nel bel Vallone di Bellino, in Valle Varaita, salita escursionistica alla Rocca la Marchisa: la cima di 3073 m, e posta sulla costiera del Pelvo d'Elva, vicina alla Cima Sebolet.

Accesso

Si risale la Valle Varaita e dopo Casteldelfino si svolta a sinistra per il Vallone di Bellino che si percorre fino al termine ai parcheggi sulla sterrata dopo Sant'Anna di Bellino.

Itinerario

Per la Rocca la Marchisa si parte dallo slargo, l'indicazione da seguire (paline segnaletiche) è per il Colle di Vers. Da qui si dipartono numerosi itinerari per colli e vette del fondovalle di Bellino; alle nostre spalle, in direzione opposta alla nostra meta, è visibilissima l'imponente Rocca Senghi e la Testa di Malacosta.

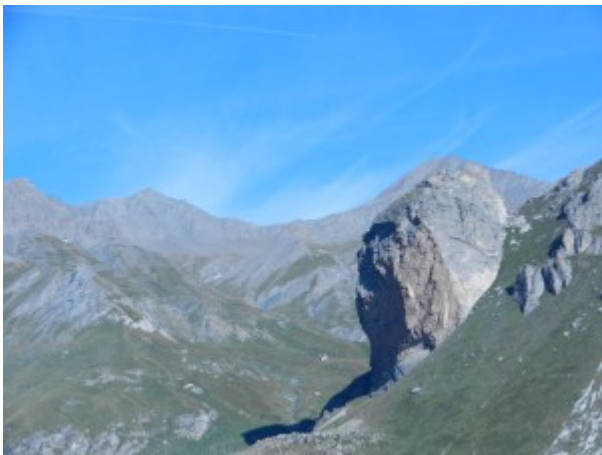

Rocca Senghi (Vallone di Fiutrusa)

Il primo tratto, circa 1 ora, è interamente su carrozzabile sterrata che, superata una prima conca, ci porta al bellissimo pianoro di Traversagn. Sullo sfondo si staglia la parete Nord della Rocca La Marchisa, mentre tutto intorno a noi prati e dolci declivi disegnano un maestoso paesaggio, popolato da baite, alpeggi isolati e mucche al pascolo.

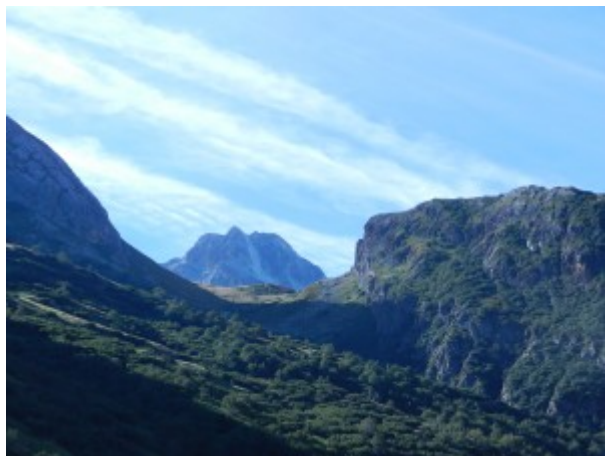

Rocca la Marchisa fa capolino in alto

Poi la strada risale leggermente fino ad un tratto più pianeggiante.



Il pianoro di Traversagn, la Marchisa (a destra, col canalino centrale) davanti a noi



Luca e Michela, nel pianoro di Traversagn

Nell'ampio pianoro di Traversagn si incontra un crocifisso in legno posto recentemente a ricordo di un valligiano.



Crocifisso in memoriam

Molto curata la figura di Cristo in legno.



Crocifisso

Si abbandona la strada sterrata che prosegue verso la nostra sinistra e ci si inoltra in direzione centrale risalendo un cuneo erboso. Benché numerosi, i segnali non sono chiarissimi, è importante comunque tenersi alla destra (salendo) del torrente. I prati iniziano a lasciare spazio alle ghiaie e alle prime pietraie,



In prossimità del Colle di Vers

che ci accompagnano sino all'evidente insellatura del Colle di Vers, 2862 m.

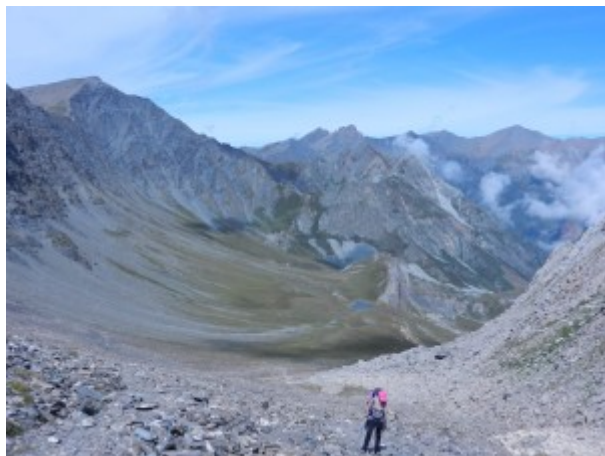

Arrivando al colle

Dal Colle si ha un bel panorama sul vallone laterale della Valle Maira e sul vicino Monte Chersogno.

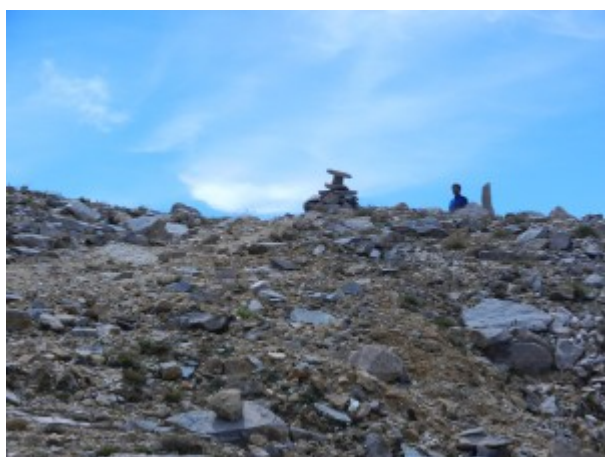

Colle di Vers

Itinerario dal Colle di Vers

Porsi sulla sinistra del colle, scendendo di una ventina di metri, aggirandolo, e risalire su visibile traccia sino al colletto superiore.



Colle di Vers, si scende di qualche metro

Da qui si prosegue verso la cima ormai prossima per lastroni e pietrame, con varie possibilità indicate da ometti e segnali.

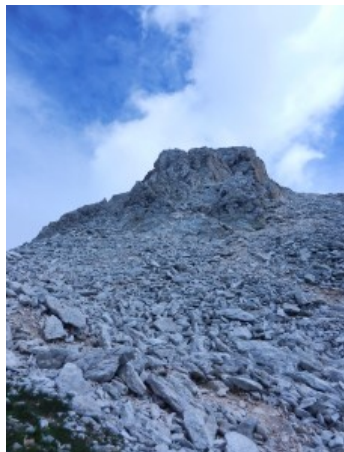

Puntando verso la cima



Luca in parete!

Le due croci di cima, ai bordi di una breve cresta, ci attendono per un panorama mozzafiato sulle cime circostanti, dal Pelvo d'Elva, a est, all'intero gruppo del Monviso, versante sud.



Michela, Luca e Fabio alla croce di vetta!

Ritorno

Per la via dell'andata.

Materiale: normale dotazione da escursionismo.